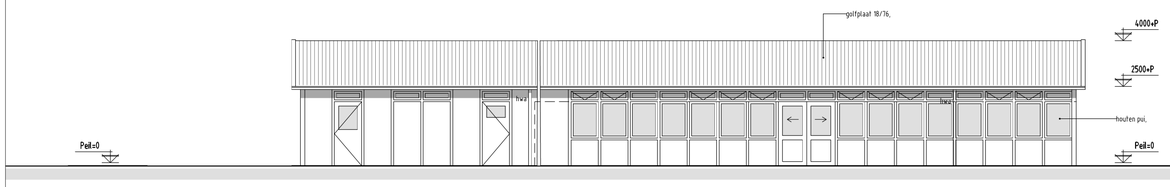

voorgevel

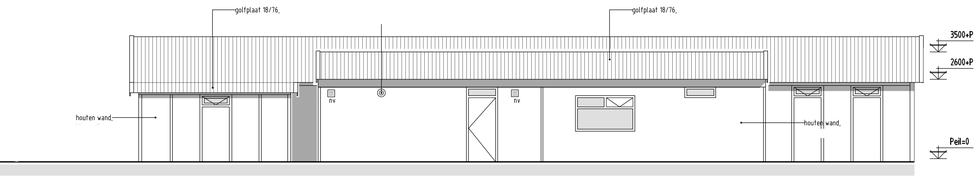

achtergevel

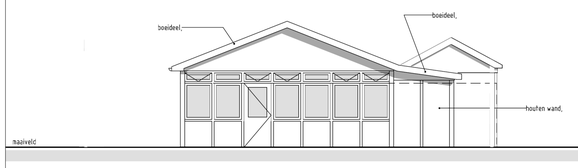

recher zijgevel

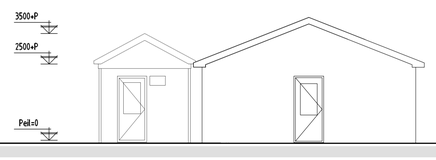

linker zijgevel

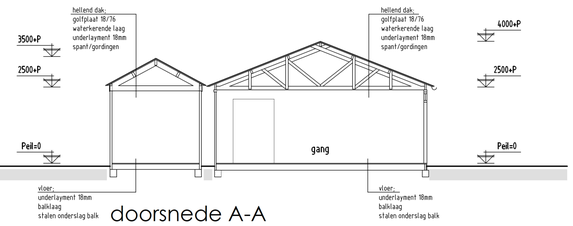

doorsnede A-A

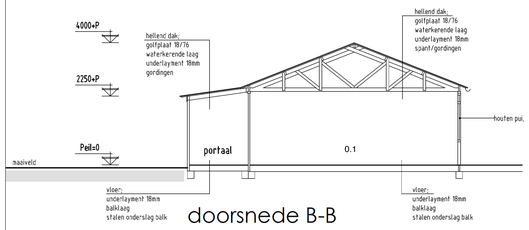

doorsnede B-B

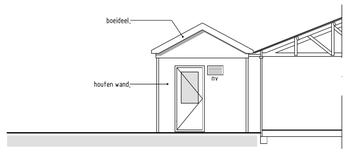

gevel 1

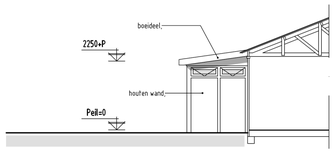

gevel 2

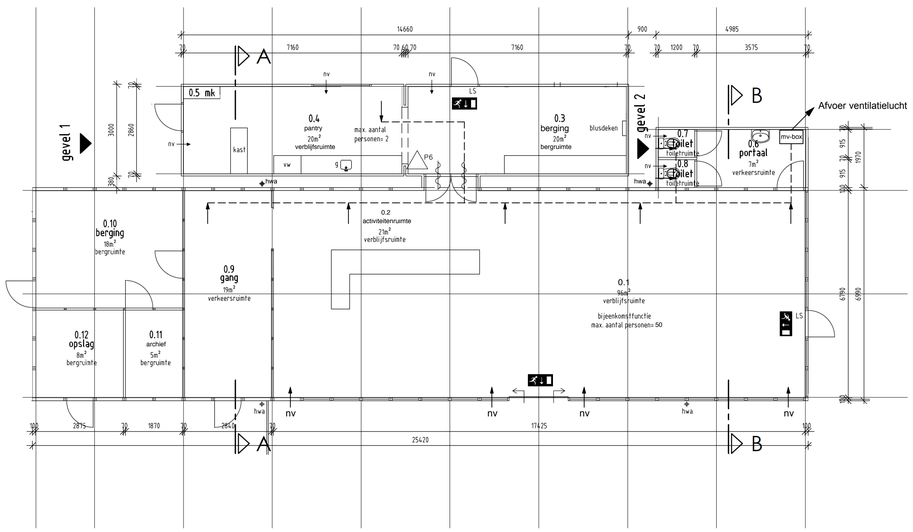

plattegrond

algemeen

Er wordt gebouwd overeenkomstig het bouwbesluit 2012.

Elektrische installatie uitbreiden conform NEN 1010.

W- installatie volgens NEN 1006

Het gebouw is gasloos, verwarming d.m.v. lucht-warmtepomp

Het bouwwerk voldoet aan de beperking van toepassing van schadelijke materialen

Een bestaand bouwwerk is zodanig dat het binnendringen van ratten en muizen wordt tegengegaan conform bouwbesluit par. 3.17.2.

Vochtwering uitwendige scheidingsconstructie conform NEN 2778 en NPR richtlijnen.

Riolering conform NEN 3215 en NPR richtlijnen;
- vuilwaterafvoer toilet ø110mm aansluiten op vuilwater riool (verzamelput met pomp)
- vuilwaterafvoer vaatvasser ø50mm aansluiten op vuilwater riool (vetvangput / verzamelput met pomp)
- vuilwaterafvoer gootsteen ø50mm aansluiten op vuilwater riool (vetvangput / verzamelput met pomp)

Thermische isolatie conform NEN 1068, NPR richtlijnen en bouwbesluit art. 5.7
- thermische isolatie rijdelijk bouwwerk, Rc=1,3m²K/W

De kozijnen voorzien van isolerende beglazing HR++ (U-waarde < 4,2 W/m²K).

Hang en sluitwerk conform NEN 5087 en 50% weerstandsklasse 2.
(politiekeurmerk veilig wonen en kwaliteitskeurmerk SKG **)

Ventilatie conform NEN 1087;
- ventilatie eis volgens tabel 3.28 van het bouwbesluit, verblijfsruimte 4 dm³/s per persoon
- eet-/drinkgelegenheid: 60 pp. x 4 dm³/s = 240 dm³/s
- keuken/ bijkeuken: 21 dm³/s
- toilet: 7 dm³/s

Daglichtopeningen conform NEN 2057.
- geen eis.

materiaal- en kleurenstaat

ONDERDEEL	MATERIAAL	KLEUR
gevel	hardhout	wit
kozijn	hardhout	wit
draaiend deel	hardhout	wit
boeideel	multiplex	blauw
dakbedekking	kunststof	blauw

renvooi

conform NEN 47

	houten wand
hwa	hemelwaterafvoer
g	gootsteen
vw	vaatwasser
nv	natuurlijke ventilatie (muurrooster)
	zelfsluitend
	transparante noodverlichtingsarmatuur met pictogram van de vluchtrichting
p6	poederblusser 6 liter

Uitwerking ventilatie:
Bijeenkomstfunctie: 4 dm3/s per persoon
Maximaal 60 personen aanwezig =240 dm3/s
2x toilet + keuken = 2x7+21= 35 dm3/s
Totaal 275 dm3/s
Capaciteit muurrooster Buva 10.12 130x130mm: 9,9 dm3/s:
Capaciteit glasrooster BUVA fitstream: 11,4 dm3/s per m1= 10,0 dm3/s per raam
Totaal 28 roosters toe te passen.
Afvoer via afzuigventilator: afzuigpunten in keuken, toiletten en bijeenkomstruimte tegen dichte wand
Zie principe op plattegrondtekening

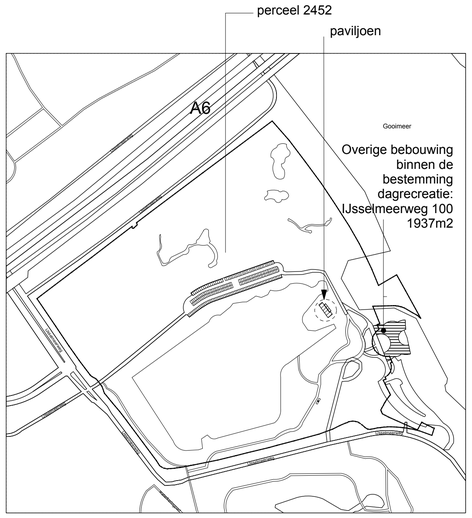

situatie: schaal 1:5000

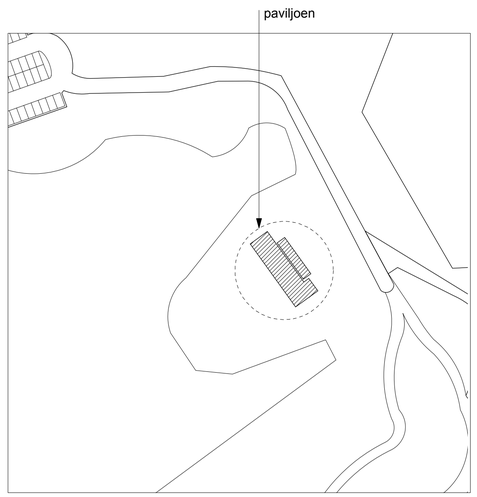

situatie: schaal 1:1000
adres: Naarderbos
gemeente: Naarden

Naarderbos
Naarden

-alle maatvoering altijd in het werk controleren
-constructie volgens opgave constructeur
-vergunningtekeningen zijn niet voor uitvoering

opdrachtgever:
Naarderbos Ontwikkeling B.V.

onderwerp:
nieuwe toestand
paviljoen

fase:
vergunning

datum:
15-10-2018

gewijzigd:
05-02-2019

schaal
1:100 1:1000 1:5000

formaat:
A1

werk nr:
P8061

getekend:
db, eb

tekening nr:
103

Gietermans & Van Dijk
Architecten
Baarsjesweg 274H
1058 AD Amsterdam
020 - 4863146 gietermans.nl